

Progetto/Iniziativa realizzato/a nell'ambito del Programma FSE+ 2021-2027 della Provincia autonoma di Trento, con il cofinanziamento dell'Unione europea - Fondo sociale europeo plus, dello Stato italiano e della Provincia autonoma di Trento.



Tennis Vacanze 2024

Proseguimento estivo della SCUOLA TENNIS LEVICO

REGOLAMENTO

ASD TENNIS LEVICO TERME_Scuola Tennis Levico - Standard School FIT ***

[Località Belvedere](#)- Levico Terme, Valsugana (TN)



www.tennislevico.it



asd_Tennis_Levico



direzione@tennislevico.it



Tennis Levico Terme

Indice

Panoramica.....	3
Chi viene a Tennis Vacanze?.....	4
Programma giornaliero.....	5
Turni.....	6
Tariffe e pagamenti.....	6
Iscrizione.....	8
Buoni di servizio.....	9
Regole generali.....	10
Contatti e segreteria.....	11

Panoramica



Il progetto **“Tennis Vacanze”** è un’iniziativa avanzata per la prima volta durante l’estate 2015 dall’Associazione Tennis Levico Terme (Levico Terme- Valsugana TN) creata per dare continuità alla scuola tennis invernale, e si concretizza in una colonia diurna per bambini e ragazzi desiderosi di avvicinarsi allo sport del tennis in una cornice più ampia, caratterizzata da giochi, animazione, laboratori, altri sport e

svago all’aria aperta. La possibilità di realizzare tutte le attività immersi nel verde (ad eccezione del pranzo, e in caso di maltempo), permette di riconoscere il progetto come un’esperienza di outdoor education, definizione con cui non si sottolinea solo l’aspetto ricreativo del progetto, ma anche il legame tra esperienza e natura, nonché lo sviluppo di competenze e dimensioni della sfera individuale.

Il progetto ha luogo all’interno dell’ accogliente [parco Belvedere](#) (sede dell’Associazione), agli estremi di Levico Terme. **La struttura** di cui dispone l’Associazione si articola in:

- un **caseggiato** su due piani completamente sbarriato, in cui al piano terra si trovano la segreteria, gli spogliatoi, i bagni, ed un garage; al primo piano si trovano invece una sala polifunzionale ed una palestra perfettamente areati (con ampie vetrate apribili);

NEW - **quattro campi da tennis** (due scoperti durante l’estate e coperti durante l’inverno, e due palazzetti, **di cui uno di recente costruzione (2023)**).

- ampie **zone verdi** con panchine, alberi e fiori.

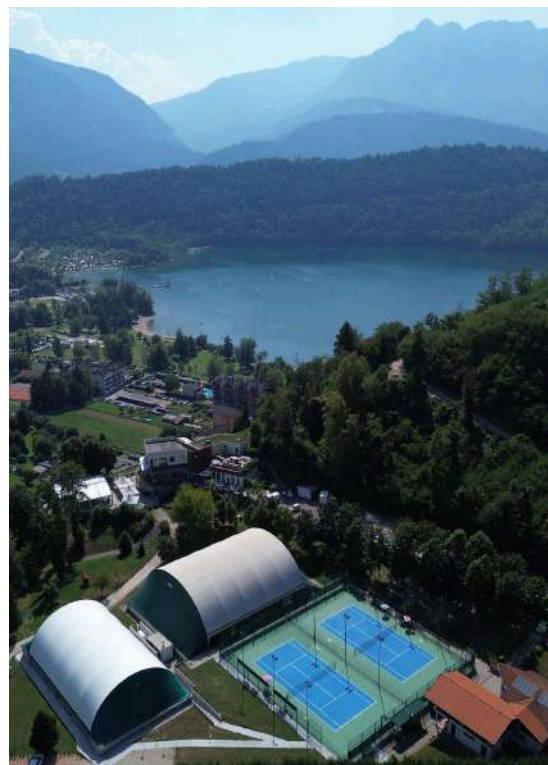

Chi viene a Tennis Vacanze?

- Bambini e ragazzi **tra i 5 e i 14 anni**
- **Ragazzi + 14** (progetto Senior)



• Progetto Senior + 14

dedicato ai ragazzi nati nel 2007/ 2008/ 2009 e *2010, che hanno frequentato fin da piccoli la nostra attività, e che sono diventati grandi:

- un momento dedicato al tennis insieme alla fascia dei più grandi;
- sedute di atletica durante la settimana;
- possibilità di "entrare a far parte dello staff" nel resto del tempo, affiancando gli educatori nei momenti di gioco, di attività laboratoriale, nonché durante il momento del pranzo;
- una tariffa di partecipazione scontata, inclusiva del pranzo.

* i nati nel *2010 possono scegliere di frequentare ancora il programma classico



Programma giornaliero



7.30- 8.00 → Possibilità di **anticipo**

8.00- 8.30 → Accoglienza

8.30- 9.00 → Riscaldamento motorio

9.00- 12.30 → Tennis, atletica, sport, giochi, laboratori

12.30- 14.30 → Pranzo e Relax (alternanza di due turni)

N.B. 13.30 → **termine programma PART TIME**

14.30- 16.00 → Attività ludiche, compiti (facoltativo), tennis e attività sportive

16.00 → **termine programma FULL TIME**

16.00- 17.30 → Possibilità di **posticipo**

N.B. **in caso di maltempo**, l'attività proseguirà nelle strutture sportive e polifunzionali di cui dispone l'Associazione in sede



MODALITA' DI SVOLGIMENTO DEL PRANZO

Il pranzo si affiderà 4 GIORNI (LU-MA-GIO-VE) ad un servizio catering; il MERCOLEDÌ verrà invece richiesto un pranzo al sacco da casa, in quanto verrà svolto un picnic sul territorio.

N.B. Il catering è incluso nella quota di iscrizione; la merenda di metà mattina e il pranzo al sacco del mercoledì andranno forniti dalle famiglie.

Turni

L'iscrizione è settimanale (LUN- VEN), e prevede fino a **10 turni** a partire da *lunedì 17 giugno* fino a *venerdì 6 settembre*.

1° TURNO 17-21 GIU	2° TURNO 24-28 GIU	3° TURNO 1-5 LUG	4° TURNO 8-12 LUG
5° TURNO 15-19 LUG	6° TURNO 22-26 LUG	7° TURNO 29 LUG -2 AGO	PAUSA 5-16 AGO (2 settimane)
8° TURNO 19-23 AGO	9° TURNO 26-30 AGO	10° TURNO 2-6 SETT	eventuale 11° turno, nel caso in cui la scuola iniziasse il 16 sett

Tariffe e pagamenti

FULL TIME 8.00-16.00 Tennis, atletica, giochi e laboratori <u>mattina e pomeriggio</u> 135 €	PART TIME 8.00-13.30 Tennis, atletica giochi e laboratori tutta la <u>mattina</u> 115 €	SENIOR 2004/2005/2006 8.00- 16.00 Tennis mattina e pomeriggio, atletica e affiancamento educatori* 70 €
---	--	--

ANTICIPO 7.30- 8.00 Giochi e tempo libero 20 € (a settimana)	POSTICIPO 16.00- 17.30 Giochi, relax e tempo libero 25 € (a settimana)
---	---

La quota di iscrizione è **inclusiva** di:

- 4 pasti;
- maglietta e gadgets;
- noleggio materiale tennistico;
- tessere;

Scontistica

- Ogni 5 settimane di frequenza, la sesta è gratuita;
- 10% di sconto sul secondo figlio e 15% di sconto sul terzo figlio.

N.B. Se due fratelli si iscrivono a due diversi progetti, lo sconto viene applicato alla tariffa inferiore. Si può inoltre usufruire dello "sconto fratelli" SOLO se:

- i due fratelli frequentano la medesima settimana;
- il fratello iscritto come "primo figlio" non è intento a frequentare la sesta settimana gratuita;
- nessuno dei due fratelli frequenta il progetto speciale "Senior" ;
- nessuno dei due fratelli aderisce all'opzione "Buoni di servizio".

Pagamento

Per ogni settimana prenotata:

- acconto di **35,00 €** (eventuali scontistiche verranno calcolate sul saldo).
- saldo (entro l'inizio della settimana prenotata)

N.B. L'acconto di **35,00 €** va scalato dalla tariffa indicata per ogni progetto, non corrisponde ad una cifra iniziale extra. In mancanza dell'acconto l'iscrizione sarà da considerarsi incompleta, e pertanto il proprio posto potrà essere ceduto ad eventuali bambini/ragazzi in lista di attesa.

L'acconto non è rimborsabile; eventuali giornate perse non sono recuperabili/rimborsabili.

Si ricorda ai genitori che con la Legge di Bilancio 2020, viene introdotto dal 1 gennaio 2020 l'obbligo di pagamenti tracciati per le spese per le quali si richiedono detrazioni fiscali, comprese le detrazioni relative alle spese sostenute per l'iscrizione dei ragazzi ad associazioni sportive, palestre, piscine ed altre strutture ed impianti sportivi.

Iscrizione

L'iscrizione è settimanale (LUN- VEN), e prevede fino **10 turni** a partire da *lunedì 17 giugno* fino a *venerdì 6 settembre*.

L'iscrizione va effettuata entro il venerdì precedente alla settimana che si intende frequentare, fino al raggiungimento del numero massimo di partecipanti previsto; le settimane verranno attivate con un minimo di 8 partecipanti.

Le iscrizioni proseguiranno fino ad esaurimento posti.

In caso di esaurimento posti sarà sempre possibile inserirsi nelle **liste di attesa**, che permetteranno ai bambini/ragazzi desiderosi di partecipare, di entrare a far parte degli iscritti qualora si verificassero dei ritiri.

Modalità di iscrizione online

visita il nostro sito www.tennislevico.it, accedi alla sezione "Tennis Vacanze" → **registrati e iscriviti** : si genererà un profilo utente al quale potrai accedere in ogni momento per:

- *aggiungere periodi alla tua iscrizione;*
- *caricare e conservare telematicamente la documentazione richiesta;*
- *aggiornare la tua anagrafica;*
- *verificare i tuoi pagamenti.*

Documentazione necessaria per ottimizzare l'iscrizione

- certificato di idoneità alla pratica sportiva NON agonistica: se non lo possiedi già, scarica la richiesta da presentare al pediatra/ medico sul tuo profilo;
- eventuale conformità vaccinale * SOLO per i bambini che NON hanno ancora iniziato a frequentare la scuola dell'obbligo : ai fini della partecipazione è necessario presentare il documento di conformità vaccinale con data precedente all'inizio della frequentazione (scaricabile dal portale online "Fast Trec" o richiedibile alla ASL). Qualunque altro documento (semplice elenco dei vaccini...) non è considerato valido dalla normativa;
- documento di identità di eventuali delegati al ritiro dei bambini/ ragazzi al termine delle attività (*per chi usufruisce dei "Buoni di Servizio" è da considerarsi "delegato" chiunque al di fuori del titolare del buono, anche un genitore, ed è vietato il rientro a casa in autonomia).

N.B. a tutti i genitori degli utenti verrà inoltre richiesto di prendere visione e accettare il seguente regolamento tramite semplice procedura telematica. Qualora la normativa evolvesse richiedendo ulteriore documentazione ai fini della partecipazione, provvederemo all'adeguamento del regolamento.

Buoni di servizio



se intendi iscriverti utilizzando i **buoni di servizio**, seleziona l'opzione BDS in fase di iscrizione, attendi che la segreteria carichi il PES (progetto) sul portale FSE, e che ti invii le istruzioni per completare la domanda di richiesta del buono; carica poi sul tuo profilo la carta di identità della titolare del buono e dei soggetti delegati al ritiro.

ATTENZIONE

È possibile usufruire dei BDS per tutte le proposte (PART TIME, FULL TIME, SENIOR, POSTICIPO ed ANTICIPO). Potranno inoltre usufruire dei buoni i bambini/ ragazzi nati entro il 31/12/2018 (ovvero tutti coloro che rientrano nella fascia C per la quale l'ente è accreditato); i nati dopo il 2018 non potranno pertanto usufruire dei buoni.

N.B. Si ricorda agli interessati di procedere all'iscrizione con un certo anticipo per essere sicuri di presentare la domanda alla "Struttura Multifunzionale Ad Personam" in tempi utili.

Per ulteriori info relative ai BDS → **800 163 870 (Ad Personam)**

→ [sito FSE Fondo sociale europeo in Trentino](#)

Regole generali

OGGETTI PERSONALI

L'Associazione non risponde dello smarrimento, del furto o del danneggiamento di oggetti personali dei partecipanti. Si consiglia di contrassegnare gli indumenti in modo riconoscibile, e di controllare regolarmente lo zaino dei propri figli, nonché lo spazio dedicato agli oggetti smarriti.

NORME DI COMPORTAMENTO

Tutti i partecipanti al progetto, bambini, ragazzi ed educatori, si impegnano ad adottare un comportamento rispettoso nei confronti delle persone, della struttura e dei materiali e disposizione. In caso di danni, o di reiterati comportamenti dannosi per sé e per gli altri, sarà compito della direzione valutare eventuali conseguenze.

ORARI

I genitori sono pregati di rispettare gli orari stabiliti dal programma scelto; in caso contrario, l'arrivo anticipato, o il ritiro posticipato dovranno essere conteggiati come un anticipo o un posticipo.

PAGAMENTI

I genitori sono pregati di rispettare i termini previsti per il pagamento. L'acconto non è rimborsabile; in mancanza dell'acconto l'iscrizione sarà da considerarsi incompleta, e pertanto il proprio posto potrà essere ceduto ad eventuali bambini/ragazzi in lista di attesa. Il mancato saldo di una settimana non permetterà la partecipazione a settimane successive. Eventuali giornate perse non sono rimborsabili. E' previsto uno sconto a partire dal secondo figlio, SE i fratelli frequentano lo stesso turno, e non turni successivi; anticipo e posticipo NON sono soggetti a sconti.

DOCUMENTAZIONE

I genitori sono tenuti a consegnare la documentazione richiesta entro l'inizio della frequentazione del proprio figlio; nel caso delle "deleghe per il ritiro al termine delle attività", è sempre possibile integrare la documentazione sul percorso.

ATTENZIONE

In caso di violazione delle disposizioni, il Direttivo dell'ASD TENNIS LEVICO TERME si riserva di valutare eventuali provvedimenti.

Contatti e segreteria

ASD TENNIS LEVICO TERME

Loc. Belvedere, Levico Terme (Valsugana_TN)

 **Segreteria:** martedì e venerdì 17.30-19.00, oppure su appuntamento

 **347 6216221 Giulia** (preferibilmente dopo le 17.00)

 **www.tennislevico.it**

 **direzione@tennislevico.it**

 **asd_Tennis_Levico**

 **Tennis Levico Terme**

